

标普信用评级（中国）有限公司关于组织结构调整以及高级管理人员、信用评审委员会委员、评级分析人员变更的公告

标普信用评级（中国）有限公司（以下简称“标普信评”或“公司”）组织结构以及高级管理人员、信用评审委员会委员、评级分析人员近日发生变更。现就变更情况公告如下：

一、 组织结构调整情况

取消原运营部，成立非评级业务部和财务及人力资源部。调整后的组织结构图详见附件 1。

二、 高级管理人员变更情况

- 1、 李丹女士担任评级总监，钟晓玲女士因职务调整不再担任上述职务。
- 2、 王雷先生担任信用研究和技术总监、评审委员会主任，李丹女士因职务调整不再担任上述职务。
- 3、 杨茉女士担任合规总监，赵思翀女士因离职不再担任上述职务。
- 4、 高艺博先生担任财务负责人。

变更后的高级管理人员信息详见附件 2。

三、 信用评审委员会委员变更情况

钟晓玲女士因职务调整不再担任信用评审委员会委员；李迎女士、刘晓亮先生、周侃先生因离职不再担任信用评审委员会委员。

变更后的信用评审委员会委员信息详见附件 3。

四、 评级分析人员变更情况

组织结构调整后，公司评级分析师由 35 人变为 19 人。变更后的评级分析人员信息详见附件 4。

以上组织结构调整及人员变更不会对公司已评级项目产生影响。

特此公告。

标普信用评级（中国）有限公司

2025 年 2 月 26 日

附件 1：调整后的组织结构图

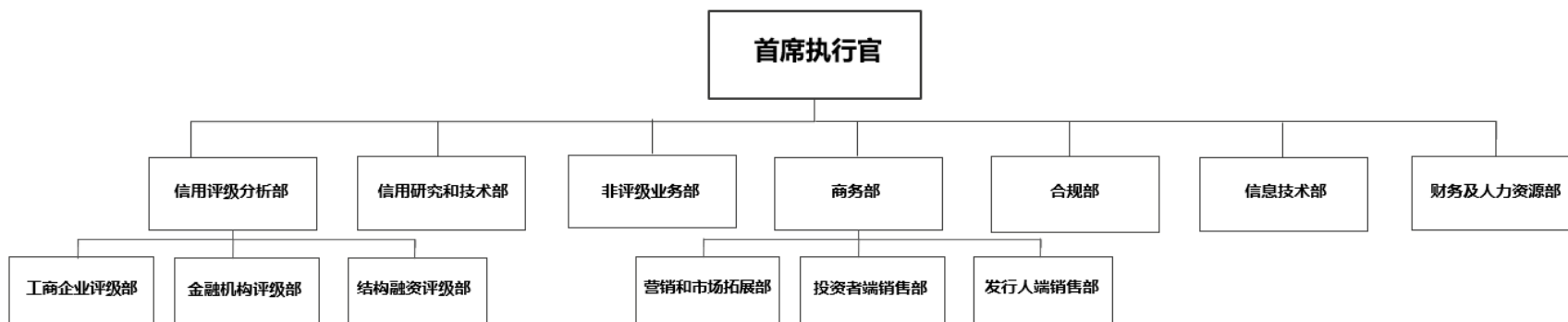

附件 2：变更后的高级管理人员信息

姓名	入职本机构起始时间	现任职务	任职起始时间	是否通过证券评级业务高级管理人员资质测试	证券从业登记编号	中国注册会计师资格证书号码 (如有)
黄直	2022 年 1 月	首席执行官	2022 年 1 月	否	R0170124060002	无
李丹	2018 年 10 月	评级总监	2025 年 2 月	是	R0170221120003	无
王雷	2018 年 10 月	信用研究和技术总监 评审委员会主任	2025 年 2 月	否	R0170221050001	无
杨茉	2024 年 1 月	合规总监	2025 年 2 月	否	R0170124040001	无
高艺博	2024 年 8 月	财务负责人	2025 年 2 月	否	无	1120240977

附件 3：变更后的信用评审委员会委员信息

姓名	入职本机构起始时间	现任职务	任信用评审委员起始时间	是否通过证券评级业务高级管理人员资质测试	从事资信评级业务年限	证券从业登记编号
王雷	2018 年 10 月	信用研究和技术总监 信用评审委员会主任	2021 年 3 月	否	6.33	R0170221050001
李丹	2018 年 10 月	评级总监	2019 年 5 月	是	16.44	R0170221120003
张恩杰	2018 年 11 月	评级副总监/高级分析师	2019 年 7 月	否	9.27	R0170221120002
张任远	2018 年 11 月	评级副总监/高级分析师	2021 年 3 月	否	6.32	R0170221120008
栾小琛	2019 年 10 月	评级副总监/高级分析师	2022 年 9 月	否	5.36	R0170221120004
王璜	2018 年 11 月	中级分析师	2019 年 12 月	否	9.15	R0170221120011
张晓	2018 年 11 月	中级分析师	2021 年 10 月	否	8.53	R0170221120005
施蓓蓓	2018 年 11 月	中级分析师	2019 年 12 月	否	8.37	R0170221020002
黄臻	2018 年 11 月	中级分析师	2024 年 8 月	否	8.24	R0170221030001
王可欣	2018 年 11 月	中级分析师	2023 年 10 月	否	8.27	R0170221120006
朱偲玥	2021 年 2 月	中级分析师	2023 年 11 月	否	8.05	R0170123110002
李开颜	2021 年 5 月	中级分析师	2023 年 11 月	否	7.13	R0170221120001
陈奇伟	2022 年 9 月	中级分析师	2024 年 5 月	否	5.82	R0170222120001
焦迪	2018 年 11 月	中级分析师	2022 年 3 月	否	6.29	R0170221120014
任映雪	2018 年 11 月	中级分析师	2022 年 3 月	否	6.29	R0170221120015
李佳蓉	2018 年 11 月	中级分析师	2023 年 11 月	否	6.29	R0170221120012
邹雪飞	2020 年 4 月	中级分析师	2023 年 4 月	否	4.89	R0170223060001

附件 4：变更后的评级分析人员信息

姓名	最高学历	入职本机构起始时间	现任职务	执业起始时间	是否具有 3 年以上资信评级业务经验	证券从业登记编号	中国注册会计师资格证书号码（如有）
栾小琛	硕士	2019 年 10 月	评级副总监 高级分析师 信用评审委员会委员	2019 年 10 月	是	R0170221120004	
张恩杰	硕士	2018 年 11 月	评级副总监 高级分析师 信用评审委员会委员	2015 年 10 月	是	R0170221120002	1120160616
张任远	硕士	2018 年 11 月	评级副总监 高级分析师 信用评审委员会委员	2018 年 11 月	是	R0170221120008	
施蓓蓓	硕士	2018 年 11 月	中级分析师 信用评审委员会委员	2016 年 9 月	是	R0170221020002	
王璜	硕士	2018 年 11 月	中级分析师 信用评审委员会委员	2015 年 11 月	是	R0170221120011	1120242136
邹雪飞	学士	2020 年 4 月	中级分析师 信用评审委员会委员	2020 年 4 月	是	R0170223060001	1120201853
焦迪	硕士	2018 年 11 月	中级分析师 信用评审委员会委员	2018 年 11 月	是	R0170221120014	
任映雪	硕士	2018 年 11 月	中级分析师 信用评审委员会委员	2018 年 11 月	是	R0170221120015	
朱偲玥	硕士	2021 年 2 月	中级分析师 信用评审委员会委员	2017 年 2 月	是	R0170123110002	
黄臻	硕士	2018 年 11 月	中级分析师 信用评审委员会委员	2016 年 11 月	是	R0170221030001	
李佳蓉	硕士	2018 年 11 月	中级分析师 信用评审委员会委员	2018 年 11 月	是	R0170221120012	

王可欣	硕士	2018年11月	中级分析师 信用评审委员会委员	2016年11月	是	R0170221120006	1120241676
张晓	硕士	2018年11月	中级分析师 信用评审委员会委员	2016年7月	是	R0170221120005	
曹艺馨	硕士	2022年1月	中级分析师	2022年1月	是	R0170124010006	
王宇飞	学士	2021年9月	中级分析师	2016年10月	是	R0170221110001	1120170634
陈奇伟	硕士	2022年9月	中级分析师 信用评审委员会委员	2019年5月	是	R0170222120001	
李开颜	硕士	2021年5月	中级分析师 信用评审委员会委员	2018年1月	是	R0170221120001	
杨建成	硕士	2022年3月	初级分析师	2020年12月	是	R0170124010004	
王燕愚	硕士	2022年8月	中级分析师	2022年8月	否	R0170124010007	